

서울여성공예센터 더아리움

결산보고서

제 1 기 2019 년 01 월 01 일부터 2019 년 12 월 31 일 까지

the **ARIUM**
서울여성공예센터

I. 현황 자료

사업명	서울여성공예센터 더아리움 관리·운영		
근거법령	『양성평등기본법』 제45조, 『서울특별시 성평등 기본조례』 제29조, 『서울특별시 여성과련시설의 설치, 운영에 관한 조례』 제25조, 『서울특별시 행정사무의 민간 위탁에 관한 조례』 제11조		
위탁부서	여성정책담당관 여성일자리팀	수탁기관	(사)일상예술창작센터
위탁유형	사무형	정산기간	2019.01.01~2019.12.31
예산승인일	2019.06.05	예산액	1,927,319,000
위탁사무의 재위탁여부	없음	회계시스템 현황	우리은행 보조금 관리 시스템 및 더존G20

II. 세입세출 사업비 집행내역서

1. 세입

(단위: 원)

관	항	목	예산액	실제 수령액	잔액
세입 총 계			2,154,628,000	2,112,295,599	42,332,401
보조금	소 계		1,986,228,000	1,927,319,000	58,909,000
	보조금수입	민간위탁금	1,986,228,000	1,927,319,000	58,909,000
사업수입	소 계		158,400,000	172,185,316	-13,785,316
	사업수입	임대보증금	53,000,000	62,000,000	-9,000,000
		사용료와공과금	93,000,000	95,050,316	-2,050,316
		생활창작공간 씨 카페살롱 C 운영	10,000,000 2,400,000	12,981,000 2,154,000	-2,981,000 246,000
기타수입	소 계		-	2,790,413	-2,790,413
	사업외수입 (기타)	예수금(원천세 및 부가가치세)	-	971,232	-971,232
		퇴직연금 반환금	-	1,409,906	-1,409,906
		이자수익	-	409,275	-409,275
외부지원 사업	소 계		10,000,000	10,000,870	-870
	특별지원사업 보조금	특별지원사업보조금	10,000,000	10,000,000	-
		이자수익	-	870	-870

2. 세출

(단위: 원)

관	항	목	예산액(배정액)	집행액	잔액
세출 총 계			2,111,886,324	1,918,101,280	193,785,044
보조금 계			1,927,319,000	1,895,185,818	32,133,182
보조금	소계		556,135,000	547,737,530	8,397,470
	인건비	기본급,제수당	479,146,000	472,301,920	6,844,080
		퇴직충당금	36,112,000	35,590,280	521,720
		보험료	40,877,000	39,845,330	1,031,670
보조금	소계		516,322,000	508,667,634	7,654,366
	운영비 및 일반관리비	시설관리용역	196,260,000	196,213,132	46,868
		s/w 구매	5,866,000	5,740,100	125,900
		건물관리비	60,866,000	59,884,050	981,950
		공공요금및제세	90,414,000	89,129,512	1,284,488
		차량유지비	7,920,000	7,824,753	95,247
		일반수용비	14,636,000	14,142,132	493,868
		홍보인쇄비	55,000,000	53,875,970	1,124,030
		출장여비	3,000,000	2,807,140	192,860
		업무추진비	7,300,000	7,086,480	213,520
		급량비	3,960,000	3,673,100	286,900
		직원후생복지및교육	11,100,000	8,433,970	2,666,030
		일반관리비	60,000,000	59,857,295	142,705
보조금	소계		854,862,000	838,780,654	16,081,346
	사업비	공예창업지원사업	218,744,000	215,818,589	2,925,411
		공예혁신지원사업	465,552,000	453,536,827	12,015,173
		지역재생사업	165,976,000	165,837,688	138,312
		위원회 구성	4,590,000	3,587,550	1,002,450
사업수익 지출 계			184,567,324	22,915,462	161,651,862
사업수익 지출	소계		172,185,316	10,751,000	161,434,316
	사업지출	임대보증금 반환	62,000,000	9,000,000	53,000,000

		사용료와 공과금	95,050,316		95,050,316
		생활창작공간 씨	12,981,000	1,751,000	11,230,000
		커뮤니티 카페	2,154,000		2,154,000
기타지출	소계		2,381,138	2,164,326	216,812
	기타지출	예수금(원천세 및 부가가치세 관리)	971,232	754,420	216,812
		퇴직연금 관리	1,409,906	1,409,906	-
특별지원 사업 보조금	소계		10,000,870	10,000,136	734
	특별지원사 업보조금	서울창업허브	10,000,000	10,000,000	-
		이자수입	870	136	734

III. 미지급비용

(2019.12.31 기준)

목	세목	금액	비고
건물관리비	기타공사비	2,000,000	삼화전기(주)
공공요금및제세	전기요금	4,416,070	한국전력공사
	도시가스요금	2,493,440	대륜 E&S
	전화통신비	457,410	KT

- 건물관리비의 기타공사비의 경우 공동작업장 전기설비 공사를 추진하면서 공사과정 중에 추가 보완사항이 발생함에 따라 변경계약을 진행하여 금액이 증액되었으며, 예산보다 초과하게 되어 이월하여 집행함.
- 공공요금(전기, 도시가스, 전화통신비) 사용시기와 부과시기의 차이로 미지급비용 발생

IV. 미수금

(2019.12.31 기준)

목	세목	금액	비고
사용료와 공과금	사용료와 공과금	151,740	412 호 지니아

- 11 월분에 대한 사용료와 공과금을 12 월에 전자세금계산서 발행 및 입금 요청을 하였으나 미납하여 미수금 발생

V. 정산 반납내역

1. 보조금(민간위탁금) 정산

(단위 : 원)

사업명	교부액	집행액	집행잔액	이자액	반납총액
서울여성공예센터 운영	1,927,319,000	1,895,185,818	32,133,182	284,843	32,418,025

2. 수입금 정산

(단위 : 원)

구분	수입액	지출액	세입액	이자액	세입총액
계	184,566,590	22,915,462	161,651,128	125,166	161,776,294
창업실사용료와 공과금	95,050,316	-	95,050,316	52,199	95,102,515
생활창작공간씨 참가비	12,981,000	1,751,000	11,230,000	6,957	11,236,957
카페운영수익	2,154,000	-	2,154,000	1,640	2,155,640
임대보증금	62,000,000	9,000,000	53,000,000	46,444	53,046,444
예수금 (원천세 및 부가가치세)	971,232	754,420	216,812	2,803	219,615
퇴직충당금 환입	1,409,906	1,409,906	-	14,389	14,389
특별지원사업(허브아카데미)	10,000,000	10,000,136	-	870	734

2019년 서울여성공예센터 예결산 총괄표

[기간 : 1월1일 ~ 12월31일]

(단위 : 원)

수 입			지 출			잔 액
과목	2019년 예산	2019년 결산	과목	2019년 예산	2019년 결산	
총 계	2,154,628,000	2,112,295,599	총 계	1,989,228,000	1,918,101,280	194,194,319
민간위탁금 교부액	1,986,228,000	1,927,603,843	민간위탁금	1,986,228,000	1,895,185,818	32,418,025
인건비	595,901,000	556,135,000	인건비	595,901,000	547,737,530	8,397,470
운영비(일반관리비 포함)	535,193,000	516,322,000	운영비(일반관리비 포함)	535,193,000	508,667,634	7,654,366
사업비	855,134,000	854,862,000	사업비	855,134,000	838,780,654	16,081,346
이자수익		284,843				284,843
사업수익	158,400,000	172,292,556	사업수익	3,000,000	10,751,000	161,541,556
임대보증금	53,000,000	62,000,000	임대보증금 반환		9,000,000	53,000,000
관리비와공과금	93,000,000	95,050,316	관리비와공과금			95,050,316
생활창작공간 씨 참가비	10,000,000	12,981,000	생활창작공간 씨	3,000,000	1,751,000	11,230,000
커뮤니티카페 운영	2,400,000	2,154,000	커뮤니티카페 운영			2,154,000
이자수익		107,240				107,240
기타	-	2,398,330	기타	-	2,164,326	234,004
예수금(원천세 및 부가가치세 관리)		971,232	부가가치세 납부		754,420	216,812
이자수익		2,803				2,803
퇴직연금관리계좌		1,409,906			1,409,906	-
이자수익		14,389				14,389
특별지원사업보조금	10,000,000	10,000,870	특별지원사업보조금	-	10,000,136	734
서울창업허브 Hub-Academy	10,000,000	10,000,000	서울창업허브 Hub-Academy		10,000,000	-
이자수익		870			136	734

재 무 상 태 표

제 3기 2019년 12월 31일 현재
제 2기 2018년 12월 31일 현재

회사명 : 서울여성공예센터 더아리움

(단위 : 원)

과 목	제3(당기)		제2(전기)	
	금 액		금 액	
자 산				
I .유 동 자 산		194,689,357		366,465,725
(1)당 좌 자 산		194,689,357		366,465,725
현 금 및현금성자산	194,194,319		365,334,723	
매 출 채 권	0		11,000	
미 수 금	183,550		69,426	
선 급 비 용	0		1,050,576	
부 가 세 대 급 금	311,488		0	
(2)재 고 자 산		0		0
II .비 유 동 자 산		0		0
(1)투 자 자 산		0		0
(2)유 형 자 산		0		0
비 품	382,744,448		369,293,968	
감 가 상 각 누계액	(280,235,834)		(203,513,541)	
시 비 보 조 금	(102,508,614)		(165,780,427)	
시 설 장 치	126,146,960		104,061,180	
감 가 상 각 누계액	(77,947,756)		(56,495,771)	
시 비 보 조 금	(48,199,204)		(47,565,409)	
(3)무 형 자 산		0		0
개 발 비	57,465,257		70,755,486	
시 비 보 조 금	(57,465,257)		(70,755,486)	
(4)기 타 비 유 동 자 산		0		0
자 산 총 계		194,689,357		366,465,725
부 채				
I .유 동 부 채		9,581,689		7,958,100
예 수 금	214,721		0	
선 수 금	48		0	
미 지 급 비 용	9,366,920		7,958,100	
II .비 유 동 부 채		53,000,000		53,000,000
임 대 보 증 금	53,000,000		53,000,000	
부 채 총 계		62,581,689		60,958,100
자 본				
I .자 본 금		0		0
II .자 본 잉 여 금		0		0
III .자 본 조 정		0		0
IV .기 타 포괄손익누계액		0		0
V .이 익 잉 여 금		132,107,668		305,507,625
미 처 분이익잉여금	132,107,668		305,507,625	
(당 기 순 손 실)				
당기 : 173,399,957 원				

재 무 상 태 표

제 3기 2019년 12월 31일 현재

제 2기 2018년 12월 31일 현재

회사명 : 서울여성공예센터 더아리움

(단위 : 원)

과 목	제3(당기)		제2(전기)	
	금 액		금 액	
전기 : 72,893,220 원				
자 본 총 계		132,107,668		305,507,625
부 채 및 자 본 총 계		194,689,357		366,465,725

손익계산서

제 3(당)기 2019년 1월 1일부터 2019년 12월 31일까지
제 2(전)기 2018년 1월 1일부터 2018년 12월 31일까지

회사명 : 서울여성공예센터 더아리움

(단위 : 원)

과 목	제 3 (당)기		제 2 (전)기	
	금	액	금	액
I. 매출액		1,994,999,986		2,074,787,965
관 리 수 입	85,303,346		84,651,589	
카 페 매 출	2,154,000		3,249,199	
프 로 그 램 참 가 비	11,500,000		22,574,911	
보 조 금 수 입	1,886,042,640		1,964,312,266	
특 별 보 조 금 수 입	10,000,000		0	
II. 매출원가		842,012,554		785,447,152
사 업 비		842,012,554		785,447,152
III. 매출총이익		1,152,987,432		1,289,340,813
IV. 판매비와관리비		1,326,809,610		1,362,814,893
직 원 급 여	439,645,400		411,049,470	
상 여 급	32,656,520		32,732,340	
퇴 직 급 여	35,590,280		66,538,357	
복 리 후 생 비	18,321,850		15,104,250	
여 비 교 통 비	2,807,140		3,660,000	
통 신 비	7,095,934		6,379,584	
수 도 광 열 비	22,295,840		20,068,492	
전 력 비	38,462,630		35,913,400	
세 금 과 공 과 금	17,692,120		19,520,970	
수 선 비	10,342,090		0	
보 험 료	10,332,276		14,989,170	
차 량 유 지 비	7,824,753		8,379,560	
교 육 훈 련 비	8,433,970		7,536,600	
홍 보 인 쇄 비	9,977,700		48,739,220	
일 반 수 용 비	14,035,632		16,410,150	
지 급 수 수 료	14,810,908		10,939,949	
광 고 선 전 비	43,898,270		0	
건 물 관 리 비	23,124,000		40,717,200	
업 무 추 진 비	7,086,480		7,307,450	
시 설 관 리 용 역	193,410,841		186,121,211	
일 반 관 리 비	52,860,817		55,823,443	
특 근 매 식 비	3,673,100		4,473,500	
반 환 금	312,431,059		350,410,577	
V. 영업손실		173,822,178		73,474,080
VI. 영업외수익		422,237		580,860

손익계산서

제 3(당)기 2019년 1월 1일부터 2019년 12월 31일까지
 제 2(전기) 2018년 1월 1일부터 2018년 12월 31일까지

회사명 : 서울여성공예센터 더아리움

(단위 : 원)

과 목	제3 (당)기		제2 (전기)	
	금	액	금	액
이 자 수 익	412,237		575,302	
잡 이 익	10,000		5,558	
VII. 영 업 외 비 용		16		0
잡 손 실	16		0	
VIII. 법 인 세 차 감 전 손 실		173,399,957		72,893,220
IX. 법 인 세 등		0		0
X. 당 기 순 손 실		173,399,957		72,893,220

이익잉여금처분계산서

제 3(당)기 2019년 01월 01일 부터 제 2(전기) 2018년01월01일부터
 2019년 12월 31일 까지 2018년12월31일까지
 처분예정일 2020년03월31일 처분확정일 2019년03월31일

회사명 : 서울여성공예센터 더아리움

(단위: 원)

과 목	제 3(당)기		제 2(전기)	
	금 액		금 액	
I. 미 처 분 이 익 잉 여 금		132,107,668		305,507,625
1. 전기이월미처분이익잉여금	305,507,625		378,400,845	
2. 회 계 변 경 의 누 적 효과	0		0	
3. 전 기 오 류 수 정 이 익	0		0	
4. 전 기 오 류 수 정 손 실	0		0	
5. 중 간 배 당 금	0		0	
6. 당 기 순 손 실	173,399,957		72,893,220	
II. 임 의 적 립 금 등 의 이 입 액		0		0
1.	0		0	
2.	0		0	
합 계		132,107,668		305,507,625
III. 이 익 잉 여 금 처 분 액		0		0
1. 이 익 준 비 금	0		0	
2. 기 업 합 리 화 적 립 금	0		0	
3. 배 당 금	0		0	
가. 현 금 배 당	0		0	
나. 주 식 배 당	0		0	
4. 사 업 확 장 적 립 금	0		0	
5. 감 채 적 립 금	0		0	
6. 배 당 평 균 적 립 금	0		0	
IV. 차 기 이월미처분이익잉여금		132,107,668		305,507,625

※ 본 재무제표는 중소기업회계기준에 따라 작성되었습니다.

서울여성공예센터 더아리움

재무제표에 대한 주석

제 3 기 2019년 12월 31일 현재

1. 서울여성공예센터 더아리움 시설의 현황

- (1) 소재지 : 서울시 노원구 동일로 174길 27(舊북부지청)
- (2) 개관일 : 2017년 5월 27일
- (3) 대지면적 : 13,209.70㎡ 중
- (4) 건물면적 : 1,485㎡
- (5) 연면적 : 5,723.57㎡ (지하1층, 지상 4층)
- (6) 구조 : 철근콘크리트구조/일부철골구조
- (7) 시행자 : 서울시 도시기반시설본부
- (8) 소유자 : 서울주택도시공사(111171-0007324)(2017.12.5.법무부에서 소유권 이전)
- (9) 수탁단체 : 일상예술창작센터
- (10) 위탁기간 : 2019년 2월 1일 ~ 2021년 12월 31일(2년)
- (11) 시설현황 : 창업실, 공예체험장, 회의실, 교육장, 운영센터, 마을카페 등
- (12) 사업추진방향 : 여성공예인들의 창작과 창업활동을 전문적으로 지원하고 육성하는 복합문화플랫폼으로서 공예창작과 창업의 전반적인 프로그램을 지원하고 지역주민과 시민에게 다양한 공예전시, 교육, 마켓, 생활창작프로그램 등을 제공
- (13) 위탁 사무
 - 서울여성공예센터 입주자 모집 및 선정. 관리에 관한 사무
 - 입주 여성공예인의 창업지원 프로그램 개발. 운영
 - 시설관리 및 운영활성화, 생활창작 및 시민참여 프로그램 개발. 운영
 - 공예마켓, 공예체험장, 마을커뮤니티센터 운영
 - 기타 여성공예 창업 활성화를 위한 업무

2. 조직 및 인력

- (1) 센터장 : 김 영 징
- (2) 조직 : 1센터 4개팀

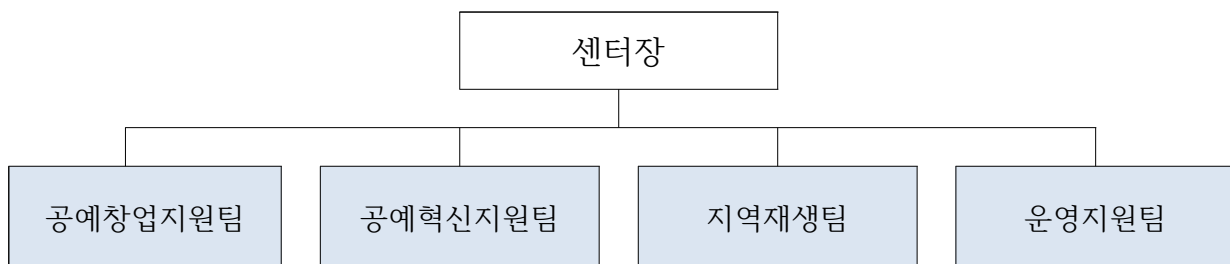

(3) 인원 : 14명(센터장 1, 팀장 4, 직원 9)

구분	계	센터장	팀장	팀원	
		1급	3급	4급	5급
정원	14	1	4	3	6
현원	13	1	3	3	6

3. 주요 회계처리 방침

당 센터는 서울특별시재무회계규칙 및 서울특별시보조금관리조례 등에 따라 재무서류를 작성하고 있으며 당기 재무서류를 작성함에 있어 채택하고 있는 중요한 회계처리 방침은 다음과 같습니다.

(1) 수익의 인식

수익은 통상적인 경영활동에서 발생하는 경제적 효익의 총유입을 말하는 것으로 ① 수탁 사업의 운영을 위하여 보조금을 수령하는 경우 시비보조금 등을 수령시점에 인식하고 ② 용역의 제공으로 인한 수익은 용역제공을 완료한 날에 수익으로 인식하며 ③ 자산을 타인에게 사용하게 함으로써 발생하는 수익 중 이자수익은 만기도래의 입금기준으로 인식하고 있습니다.

(2) 유형자산

센터는 유형자산의 취득원가 산정 시, 당해 자산의 제작원가 또는 구입원가 및 경영진이 의도하는 방식으로 가동하는 데 필요한 장소와 상태에 이르게 하는 데 직접 관련되는 원가를 가산하고 있습니다. 유형자산의 취득 또는 완성 후의 지출이 유형자산의 내용연수를 연장시키거나 가치를 실질적으로 증가시키는 지출인 경우에는 자본적 지출로 처리하고, 원상을 회복시키거나 능률유지를 위한 지출은 당기 비용으로 처리하고 있습니다.

유형자산은 일반기업회계기준에 따라 자산을 사용하는 기간 동안 합리적이고 체계적인 방법으로 비용을 인식하기 위하여 자산이 사용가능한 때부터 자산의 취득원가에서 잔존가치를 차감한 금액에 대하여 아래의 상각방법과 내용연수로 상각하고 있습니다.

계정과목	감가상각방법	추정내용연수
비품	정률법	5년
시설장치	정률법	5년

(3) 무형자산

무형자산은 당해 자산의 제작원가 또는 구입가격에 사용할 수 있도록 준비하는데 직접 관련되는 원가를 가산한 가액을 취득원가로 계상하고 있습니다. 무형자산은 잔존가액을 영(0)으로 하여 당해 자산의 사용가능한 시점부터 5년간 정액법으로 상각하며 이에 의해 계상된 상각액을 직접 차감한 잔액으로 평가하고 있습니다.

(4) 시비보조금

센터는 시비보조금을 지원받아 수탁업무를 수행하고 동 사업과 관련하여 당기중 비용으로 지출한 금액에 대해서는 수익으로 계상하고 있습니다. 자산관련보조금은 자산의 장부금액을 결정할 때 차감하여 재무상태표에 표시하고 있습니다. 해당 시비보조금은 관련자산의 내용연수에 걸쳐 상각금액과 상계하며, 해당 자산을 처분하는 경우에는 그 잔액을 처분손익에 반영하고 있습니다.

(5) 재무서류 작성기준

센터는 일반기업회계기준 및 서울특별시 재무회계규칙에 따라 재무제표를 작성하고 있습니다. 재무제표는 공정가치로 측정되는 재무상태표의 주요 항목을 제외하고는 역사적 원가를 기준으로 작성되었습니다.

4. 현금과 예금

당기말 현재 현금과 예금의 내용은 다음과 같습니다.

(단위 : 원)

은행명	계좌번호	금액	비고
우리은행	1005703161592	95,102,515	
	1005003161579	32,418,025	
	1005003197782	2,155,640	
	1005803161599	53,046,444	
	1005603197772	11,236,957	
	1005003291095	14,389	퇴직금 관련
	1005703418107	219,615	
	1005003418110	734	
합계		194,194,319	

5. 기타 유동자산

당기말 현재 기타 유동자산의 내용은 다음과 같습니다.

(단위 : 원)

계정과목	내역	금액	비고
미수금	창업실 관리비와 공과금	183,550	

6. 유형자산

당기말 현재 유형자산의 변동내역 및 금액은 다음과 같습니다.

(단위 : 원)

계정과목	기초	증가	상각	기말
비품	369,293,968	13,450,480	76,722,293	102,508,614
시설장치	104,061,180	22,085,780	21,451,985	48,199,204
소계	473,355,148	35,536,260	98,174,278	150,707,818
시비보조금	(473,355,148)	(35,536,260)	(98,174,278)	(150,707,818)
합계	-	-	-	-

7. 무형자산

당기말 현재 무형자산의 변동내역 및 금액은 다음과 같습니다.

(단위 : 원)

계정과목	기초	증가	상각	기말
소프트웨어	70,755,486	5,740,100	19,030,329	57,465,257
소계	70,755,486	5,740,100	19,030,329	57,465,257
시비보조금	(70,755,486)	(5,740,100)	(19,030,329)	(57,465,257)
합계	-	-	-	-

8. 보험가입내용

당기말 현재 당 센터는 다음과 같이 보험에 가입하고 있습니다.

(단위 : 원)

보험종류	부보자산	보험가액	보험료	보험기간
화재보험	건물, 시설, 비품, 공기구	109억	831,100	2019.03.15. ~2020.03.15
영업배상책임	시설	1인 1억, 한도 5억	4,365,000	2019.03.15. ~2020.03.15
승강기사고 배상책임보험	승강기	1인 1억, 한도 없음	69,800	2019.08.27. ~2020.03.15
신원보증	-	100,000,000	101,330	2019.02.21. ~2020.02.20
신원보증	-	100,000,000	72,380	2019.07.01. ~2020.06.30

9. 미지급비용

당기말 현재 미지급비용의 내용은 다음과 같습니다.

(단위 : 원)

계정과목	내역	금액	비고
미지급비용	전력비	4,416,070	
	수도광열비	2,493,440	
	통신비	457,410	
	기타 공사비	2,000,000	
합계		9,366,920	

10. 임대보증금

당기말 현재 임대보증금의 내용은 다음과 같습니다.

(단위 : 원)

계정과목	내역	금액	비고
임대보증금	입주기업 임대보증금	53,000,000	총 53개 기업

11. 주요 계약내용

당기말 현재 당 센터가 체결한 각종 주요 계약의 내용은 다음과 같습니다.

(단위 : 원)

계약명	계약상대방	금액	계약기간
2019년 서울여성공예센터 더아리움 시설관리운영 (시설관리, 경비, 청소) 용역	비티엠씨서비스(주)	196,033,200	2019.01.01. ~2019.12.31.
2019 서울여성공예센터 뉴스레터 제작 및 발송	소소북스	22,000,000	2019.02.26. ~2019.12.31.
2019 여성공예마켓 수공길(감고당길 공예마켓) 운영	홍구기획	140,000,000	2019.04.12. ~2019.11.30
2019 서울여성공예센터 공예전시 공간연출	느루목공소	10,681,700	2019.05.31. ~2019.06.29.
2019 서울여성공예축제 공예만세5 홍보물디자인, 홍보	크라프트	14,889,000	2019.07.13. ~2019.07.31.
더존 그룹웨어 유지보수 및 가상화VM 이용	(주)더존비즈온	12,275,340	2019.09.01. ~2020.08.31.
2019 서울여성공예창업대전 운영	홍구기획	98,000,000	2019.10.01. ~2019.11.30.
2019 서울여성공예센터 더아리움 카탈로그 제작, 배포	일상의 실천	39,800,000	2019.11.05. ~2019.12.24.
서울여성공예센터 공동작업장 전기설비 보완공사	삼화전기(주)	12,076,000	2019.11.26. ~2019.12.20.
(변경계약) 서울여성공예센터 공동작업장 전기설비 보완공사	삼화전기(주)	14,076,000	2019.11.26. ~2019.12.24
2020년 서울여성공예센터 시설관리운영(시설관리, 경비, 청소) 용역	비티엠씨서비스(주)	229,233,398	2020.1.1. ~2020.12.31.